PRÉFET
DE LA LOIRE
Liberté
Égalité
Fraternité

Direction Départementale des Territoires

CARTE DES HAUTEURS de la Cance-Deume
Saint-Julien-Molin-Molette,Colombier,Véranne,
PORTER A CONNAISSANCE

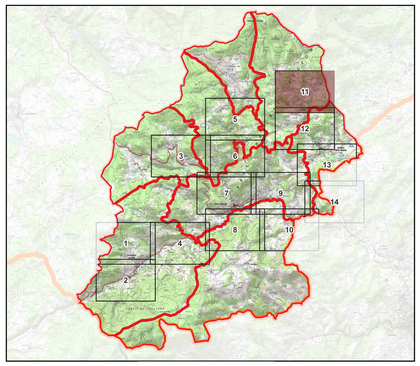

juillet 2023

Service aménagement et planification
Mission Risques

Source de données :
Service de l'Hydrographie et
Société du Canal de Provence
Cadastre : DGI (2022)
Ouvrage : Hydrologie
N° d'affaire : 01829176

Planche n° : 11 / 14

Code	Q100	Commune(s)

Echelle : 1/3000ème

0 100 200 300 400 m